



ライカアラカルト カスタムレザースerviceのご案内

ご愛用のライカのカメラに、個性が際立つカスタマイズを。

「ライカアラカルト カスタムレザースervice」では、カメラ本体の外装レザースerviceを
上質でカラフルな 35 種類の中から選んで好みのレザースerviceに変更することができます。

<お客様へご確認のお願い>

- ・作業料金(部品代含む)は 38,500 円(税込)、お預かり期間は 2 週間ほどが目安となります。
作業は日本国内で行いますが、ご愛用機の状態やレザースerviceの在庫状況によってはお時間をいただく場合がございます。
詳細はお預かり後のご確認となりますこと予めご了承くださいませようお願いいたします。
- ・レザースerviceは天然素材を原料としていますので、実際の色合いや濃さが各々異なりますこと予めご了承ください。
- ・ご注文後のキャンセル、ご注文内容のご変更はいたしかねます。また、作業完了後に交換前のものへ戻すことはいたしかねます。
- ・一部限定モデル、修理受付終了製品、生産から長期経過し損耗が激しいものは本サービスをお受けできない場合がございます。
- ・お預かり期間中の貸出機材のご用意はいたしかねます。

レザースerviceの種類・特徴

手触りが滑らかな 12 色のスムースタイプレザースervice、立体感のある革目模様が特徴の 12 色のファイン・グレインドタイプレザースerviceが新たにバリエーションに加わり、これまでのライカ M アラカルトサービスでご提供していた 11 色のカウハイドレザースerviceなどと合わせて、合計 35 種類もの多彩なバリエーションからお選びいただけます。

立体感のある表面模様のファイン・グレインドタイプレザースervice：1～11、27～35 番

手触りが滑らかなスムースタイプレザースervice：12～26 番

- | | | |
|------------------|----------------|------------------|
| 1.標準ブラック | 2.オーストリッチ風ブラック | 3.オーストリッチ風チェスナット |
| 4.コーヒー | 5.ダークブルー | 6.カーキ |
| 7.ボイセンベリー(ラズベリー) | 8.ブランデー | 9.セメント |
| 10.レッド | 11.ブラック | 12.オクタン |
| 13.サントリーニ | 14.アーキティック | 15.バイオレット |
| 16.オーキッド | 17.パッション | 18.ガム |
| 19.キス | 20.アクアティック | 21.アニス |
| 22.カナリ | 23.ソレイユ | 24.ジンコ |
| 25.トープ | 26.サーモン | 27.ヌード |
| 28.シエロ | 29.アクア | 30.ブルービートル |
| 31.リモージュ | 32.アマラント | 33.オレンジ |
| 34.ゼラニオ | 35.ヴァンプ | |

※2～11 は M9/M9-P/M Monochrom、Q2/Q2 Monochrom/Q3/Q3 43、SL2/SL2-S/CL ではお選びいただけません。

※4,11 は Q(Typ116)ではお選びいただけません。3,4,11 は Q-P ではお選びいただけません。

※1 は現在 Q3 43 のみお選びいただけます。

対象機種

ライカ M9/M9-P/M モノクローム、ライカ M(Typ240)/M-P(Typ240)/M-E(Typ240)/M モノクローム(Typ246)

ライカ M10/M10-P/M10 モノクローム/M10-R、ライカ M11/M11 モノクローム/M11-P

ライカ SL2/SL2-S、ライカ CL

ライカ Q(Typ116)/Q-P/Q2/Q2 モノクローム/Q3/Q3 43

ご依頼方法

本 PDF ファイルにございます「修理申込書」に必要事項及びご希望のレザースerviceをご記入の上
ライカカメラジャパン カスタマーケアまで作業をご依頼くださいますようお願いいたします。

お問い合わせ先：ライカ カスタマーケア repair@leica-camera.co.jp



修理申込書

ライカカメラジャパン株式会社 カスタマーケア
 Tel:0570-055-844 E-Mail:repair@leica-camera.co.jp
 電話受付時間：10:00～17:00(日・月曜日、祝日、弊社特別休業日を除く)

ご送付先:〒105-0004 東京都港区新橋1-18-2 明宏ビル本館4階 Tel:0570-055-844 (通話料金がかかります)

ライカカメラジャパン修理センター ※直接のお持ち込みはできません

<お客様へご確認のお願い>

- ・修理サービスをご依頼の際は太枠内に必要事項をご記入の上、修理申込書(本書)を修理品に添付してお送りください。
- ・弊社にて受付処理が完了後、折り返し確認のご連絡をいたします。(太枠内は必ずご記入をお願いいたします。)
- ・内蔵メモリやSDカード等のデータ、カメラメニューの設定等は作業の都合上、消去/リセットされる場合がございます。弊社では消去されたデータの復元や補償はいたしかねますので必ずバックアップを取ってからお預けください。
- ・点検には手数料¥6,600(税込)が発生しますが、見積連絡時より1ヶ月以内に修理を行う場合には手数料はかかりません。
- ・お預け日から1年以内にお引取りのない場合は、弊社にて任意に処分させていただきますのでご了承ください。
- ・ファームウェアは原則最新へアップデートして返却いたします(カメラの設定はリセットされます)。
- ・ご依頼時、返送時の送料のご負担をお願いいたします。
- ・上記内容にご同意いただけない場合、受付をお断りさせていただく場合がございます。

20220201

上記の内容に同意の上、修理サービスの利用を申込みます。

お申込み日 年 月 日 ご署名:

ふりがな		
お名前	様	
ご住所	〒	
ご連絡方法 <input type="checkbox"/> E-Mail優先 <input type="checkbox"/> 電話優先	Tel	Fax
	E-Mail <input type="checkbox"/> 「@leica-camera.co.jp」からの受信ができるよう設定をお願いいたします。	
製品名	1	2
シリアルナンバー	1	2
ご依頼内容 ※故障状況をなるべく詳しくご記入ください	1	2
付属品 ※修理に不要なアクセサリは取り外してお送りください	<input type="checkbox"/> ボディキャップ <input type="checkbox"/> ストラップ <input type="checkbox"/> バッテリー <input type="checkbox"/> シューカバー <input type="checkbox"/> サムレスト <input type="checkbox"/> リリースボタン <input type="checkbox"/> ハンドグリップ <input type="checkbox"/> ケース・プロテクター <input type="checkbox"/> 液晶保護フィルム <input type="checkbox"/> メモリーカード <input type="checkbox"/> フロントキャップ <input type="checkbox"/> リアキャップ <input type="checkbox"/> フード <input type="checkbox"/> フードキャップ <input type="checkbox"/> フィルター <input type="checkbox"/> レンズケース <input type="checkbox"/> その他() <input type="checkbox"/> 保証書 <input type="checkbox"/> 購入店、購入日付がわかるもののコピー(レシートや納品書など) <input type="checkbox"/> 前回納品書	
保証期間	<input type="checkbox"/> 保証期間内(ご購入日: 年 月 日) <input type="checkbox"/> 保証期間外 ※保証修理をご希望のお客様は保証書等のご提示をお願いいたします。	
見積連絡	<input type="checkbox"/> 見積金額【 円(税込)】までの場合自動進行可、見積金額を超えた場合は <input type="checkbox"/> 要見積連絡 <input type="checkbox"/> 未修理返却 を希望します。 ※見積をご希望のお客様は0円とご記入をお願いします。 ※通常、7営業日程で見積連絡を差し上げます。	
返送時間指定	<input type="checkbox"/> 午前中 <input type="checkbox"/> 14時～16時 <input type="checkbox"/> 16時～18時 <input type="checkbox"/> 18時～20時 <input type="checkbox"/> 19時～21時 <input type="checkbox"/> 指定なし	



※ 天然素材を原料としていますので、写真と実際のレザーの色合いや濃さが違う場合があることをご了承ください。

1. 標準ブラック

現在Q3 43のみお選びいただけます。
(Q3標準ブラックのレザーとなります)

2. オーストリッチ風 ブラック

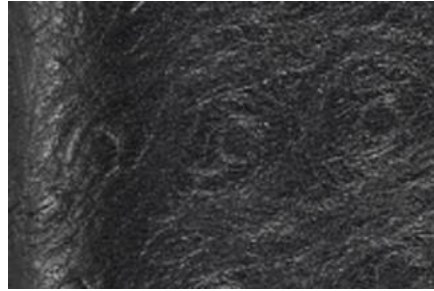

3. オーストリッチ風 チェスナット

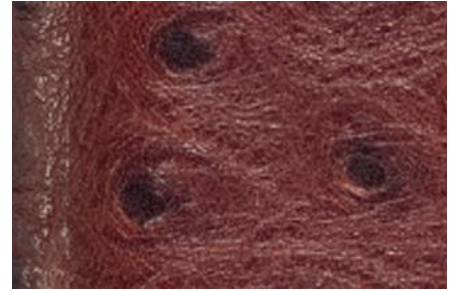

4. コーヒー



5. ダークブルー



6. カーキ

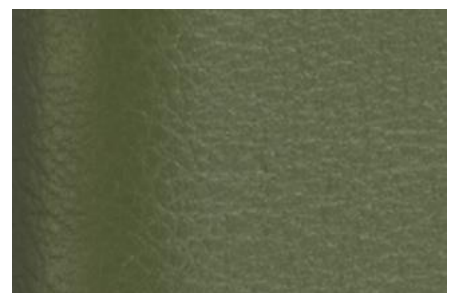

7. ボイセンベリー (ラズベリー)



8. ブランデー

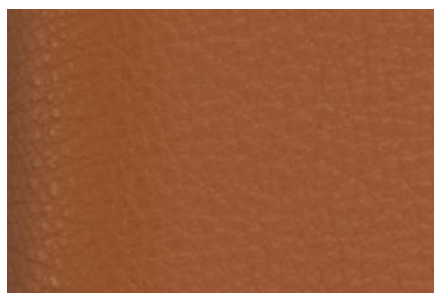

9. セメント

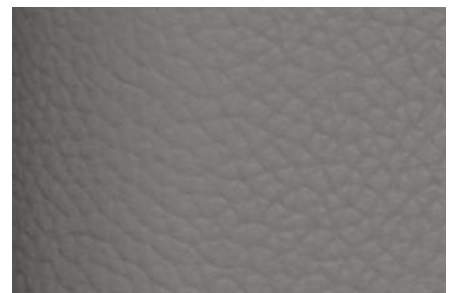

10. レッド



11. ブラック

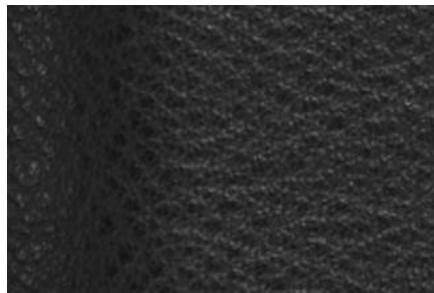

12. オクタン

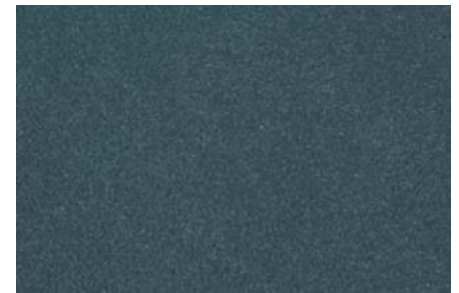

13. サントリーニ



14. アークティック



15. バイオレット





16. オーキッド



17. パッション



18. ガム



19. キス



20. アクアティック

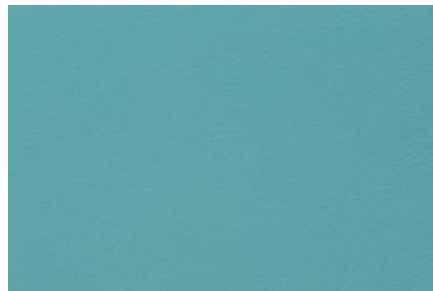

21. アニス



22. カナリー

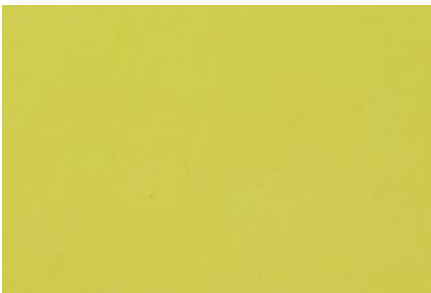

23. ソレイユ



24. ジンコ



25. トープ



26. サーモン



27. ヌード



28. シエロ

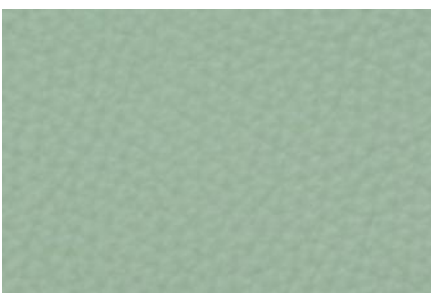

29. アクア

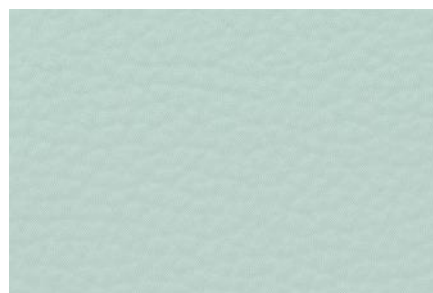

30. ブルービートル

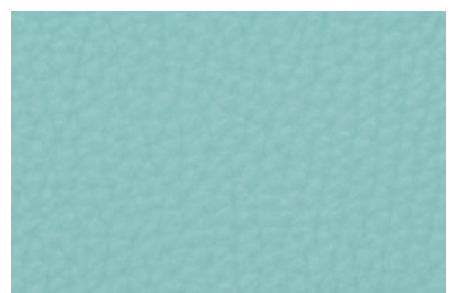



31. リモージュ



32. アマラント



33. オレンジ



34. ゼラニオ

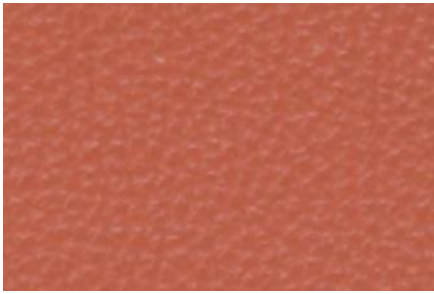

35. ヴァンプ

